



TRIÁNGULO NORTE
Observatorio Violencia



Guía sobre variables para desagregación

Herramienta de visualización sobre cifras de violencia contra las mujeres y niñas en Guatemala

Por Karla López

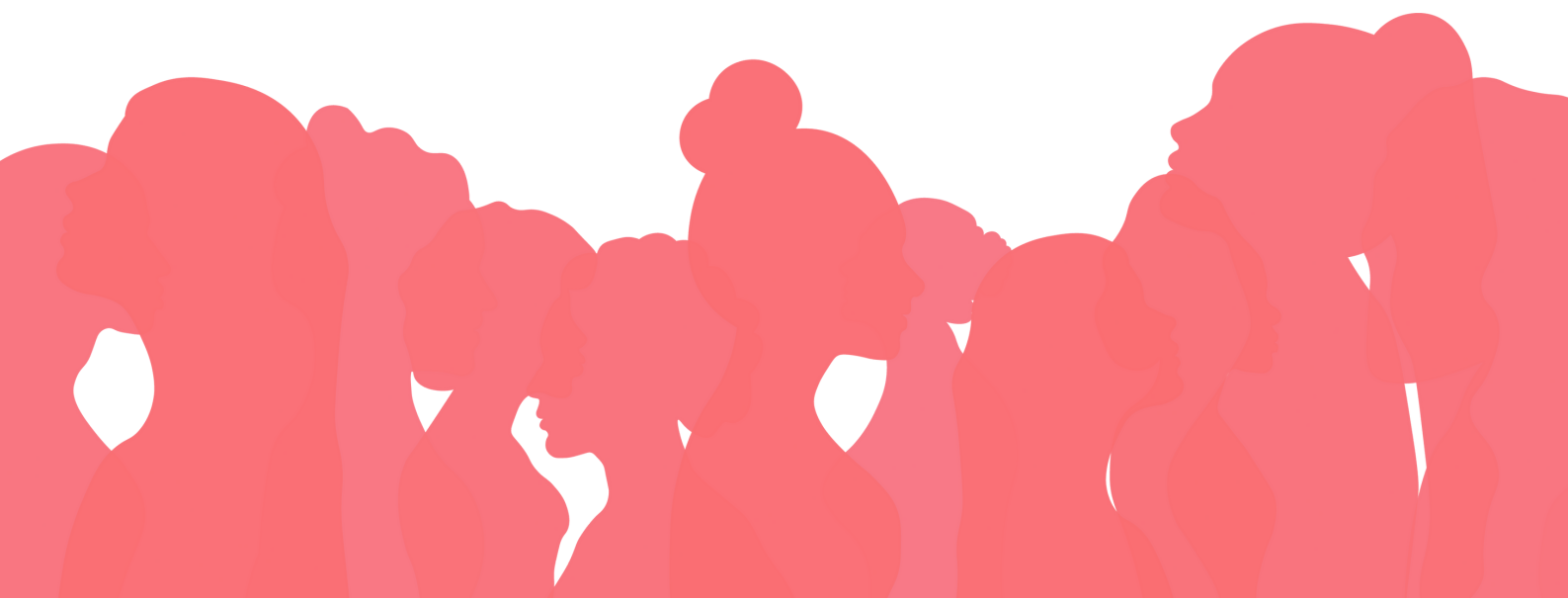

Muertes violentas de mujeres		Fuente	Observación
Otras muertes violentas de mujeres (sin femicidio)	<ul style="list-style-type: none"> • Asesinato • Ejecución extrajudicial • Homicidio • Homicidio cometido en estado de emoción violenta • Homicidio preterintencional • Infanticidio • Parricidio 	MP	Código Penal. Delitos contra la vida y la Integridad de la persona Artículo 132 Artículo 132 Bis Artículo 123 Artículo 124 Artículo 126 Artículo 129 Artículo 131
Femicidio	<ul style="list-style-type: none"> • Femicidio 	MP	Artículo 6, Ley contra el Femicidio y otras Formas de Violencia Contra la Mujer
Violencia sexual		Fuente	Observación
Violación	<ul style="list-style-type: none"> • Violación • Violación agravada • Violación con circunstancias especiales de agravación 	MP	Artículo 173, Ley Contra la Violencia Sexual, Explotación y Trata de Personas
Agresión sexual	<ul style="list-style-type: none"> • Agresión sexual • Agresión sexual con agravación de la pena 	MP	Artículo 173 Bis, Ley Contra la Violencia Sexual, Explotación y Trata de Personas
Otros actos de violencia sexual	<ul style="list-style-type: none"> • Exhibicionismo sexual • Violación a la intimidad sexual 	MP	Artículo 188 y Artículo 190, Ley Contra la Violencia Sexual, Explotación y Trata de Personas

Violencia contra la mujer		Fuente	Observación
Psicológica	Manifestación Psicológica	MP	Artículo 3, inciso m) y Artículo 7, Ley contra el Femicidio y otras Formas de Violencia Contra la Mujer
Física	Manifestación física	MP	Artículo 3, inciso m) y Artículo 7, Ley contra el Femicidio y otras Formas de Violencia Contra la Mujer
Económica	Manifestación económica	MP	Artículo 3, inciso k) y Artículo 8, Ley contra el Femicidio y otras Formas de Violencia Contra la Mujer

Desagregación tipo de persona

Agraviada (víctima)		Fuente
Sexo	Mujer (sólo este tipo se incluirá)	MP
Edad	0 - 6 infancia 7- 13 niñez 14-17 joven adolescente 18-30 joven adulto 31-64 adulto 65 o más adulto mayor Se desconoce	MP
Pueblo de pertenencia	Ladino/mestizo Maya Garífuna Xinca Extranjero Ignorado/otro	MP
Sindicado (a)		Fuente
Sexo	Mujer Hombre Se desconoce	MP
Edad legal	0 - 6 infancia 7- 13 niñez 14-17 joven adolescente 18-30 joven adulto 31-64 adulto 65 o más adulto mayor Se desconoce	MP
Pueblo de pertenencia	Ladino/mestizo Maya Garífuna Xinca Extranjero Ignorado/otro	MP

Desagregación del hecho

Lugar del hecho		Fuente
Domicilio particular	Apartamento Casa particular	MP
Espacio abierto, calle o transporte público	Espacio abierto: parque, baldío, lugar abierto, despoblado Calle: calle principal, carretera, vía pública Transporte o estaciones: unidad de transporte, bus urbano o extraurbano, unidad de transporte, estaciones/terminales, parada de bus	MP
Establecimientos comerciales o públicos no residencial	Establecimiento comercial: gasolinera, motel, estacionamiento, campamento, supermercado, entidad bancaria, hospedaje, entidad privada, habitación de hotel, centro comercial, comercio/centro comercial, lugar cerrado, parqueo Establecimiento público: destacamento militar, aeropuerto, centro deportivo, recinto religioso, iglesia, centro recreativo.	MP
Entorno de atención institucional	Centro asistencial Comandancia Comisaria Entidad Estatal Hospital	MP
Instituciones educativas	Centro educativo Escuela Universidad	MP
Otros espacios	Bosque Fincas rurales Playa Río	MP
Se desconoce	No registrado	
Prisiones, instituciones penales o correccionales	Este tipo de lugar no se encontró en el desglose que proporcionó el MP (no se pondrá por el momento, pero se investigará)	